20$-T KAP AJÁNDÉKBA ha leellenőrzi a telefonszámát
XTRADE A kereskedés magában rejti a befektetett tőke elvesztésének lehetőségét-CIF 108 | 10
Éljen az ajánlattal »
hirdetés

NAGYVILÁG

ENSZ: a szír kormány miatt nem jutnak el a segélyek

MTI | 2016.01.27. 20:38

Tweet G+1 0

Közel két millió emberen segíthetnének az ENSZ segélyszállítmányai Szíriában, de a szervezet szerint a kormány megakadályozza, hogy ezek bejussanak az országba. A rászorulóknak így csak tíz százalékát tudták ellátni.

ERRŐL TUDNIA KELL

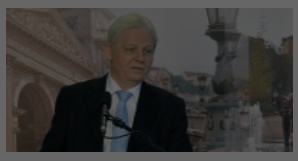
Tarlós: Az utasok nem éreznek majd semmit

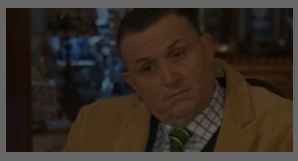
Lagzi Lajcsit vissza akarják küldeni a börtönbe

Gianluigi Buffon visszavonul

Extra hitelkeret a váratlan helyzetekre? Megújuló Hitelünk ezt is tudja!
http://www.cofidis.hu
hirdetés

Elfogadhatatlannak nevezte az ENSZ egy magas rangú tisztségviselője, hogy a szíriai kormány akadályozza a segélyszállítmányoknak az országba való bejutását és az erre vonatkozó kérések közel 75 százalékára nem reagál.

Stephen O'Brien, az ENSZ-főtitkár humanitárius ügyekben és a rendkívüli segélyek koordinálásában illetékes helyettese szerdán a világszervezet New York-i székhelyén tájékoztatta az ENSZ Biztonsági Tanácsát a helyzetről. O'Brien szerint

> a Damaszkuszhoz 2015-ben eljuttatott, a segélykonvojok

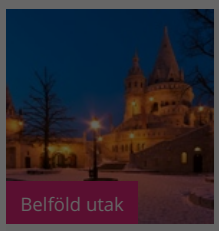
Belföld utak

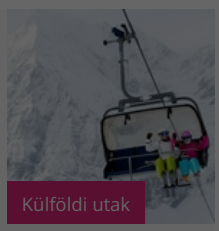
Külföldi utak

TÉLEN SEM KELL OTTHON GUBBASZTANUNK!
Számtalan csodás utazás vár
lifeutazás by travelo
Megnézem »
hirdetés

MOST

09:14 Tarlós: Az utasok nem éreznek majd semmit

08:54 Starsky és Hutch ma is beugrik, ha kell

08:52 A Slayer gitárosa vérét adta a metálért

08:50 Harmincmilliárddal olcsóbb is lehetne a 3-as metró felújítása

08:49 Nem hisznek a szemüknek a barkácsáruházak

08:45 Néha a kevesebb több a jégkorongban is

08:42 Piros betűs ünnepre készülnek a Star Trek rajongói

TOP 12 ÓRA

TOP LIKE

AJÁNLAT

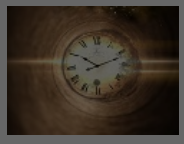
Von Braschler: Az időutazás 7 titka
Ismerd meg energia testünk misztikus útjait!
www.angyalimenedek.hu
hirdetés

> bejutására vonatkozó 113 kérelem alig több, mint 10 százalékát fogadták el.

További 10 százalék esetében az Aszad-kormány elvi beleegyezését adta, ám a jóváhagyás végül elmaradt. Bizonyos műveletekkel biztonsági okokból az ENSZ-nek kellett felhagynia.

Fél millióan élnek ostromgyűrűben

A világszervezet illetékese szerint a helyzet különösen a nehezen megközelíthető, vagy a hadviselő felek által ostromlott területeken súlyos. Az ENSZ az idei év első negyedévére 46 ilyen övezetbe kért bebocsátást, de mindeddig nem kapott erre engedélyt.

hirdetés

AZ ENSZ segélyszállítmányai 1,7 millió emberen segíthetnének
Forrás: Anadolu Agency/Bassem El Shami

O'Bien hangsúlyozta, hogy

> a segélykonvojok szállítmányai

Profession
Hűségprogram
Lépj be hűségprogramunkba, gyűjtsd a pontokat és nyerj!
https://www.profession.hu
hir

Online társkeresők:
Mi alapján érdemes választani? Olvassa el a legjobb tippeket
hir

hirdetés

Szabadon felhasználható kölcsönt szeretne? Igényelje a Cofidis-től!
http://www.cofidis.hu
hir

Nyerd meg a 200 db Activia fitt kosár egyikét!
http://fittkosar.activia.hu
hir

Fitness, wellness ajánlatok a Danubius Premier Fitnessből
http://www.premierfitness.hu
hir

1 gyümölcs lefogyasztja
Egye ezt a gyümölcsöt egy hétig, és az Eredmény látható lesz.

hirdetés

TOVÁBBI NAGYVILÁG

Három év múlva járhatunk az új Duna-hídon

> 1,7 millió embert menthetnének meg.

Elmondta, hogy 4,6 millió szíriai él nehezen megközelíthető, 486 700 pedig ostromlott övezetben. Közülük 274 200 embert a kormányerők, 12 500-at lázadó csoportok, további 200 ezret pedig az Iszlám Állam fegyveresei zártak körül.

Duplájára nőttek az élelmiszerárak

A hadviselő felek által támasztott akadályok miatt az ENSZ a nehezen megközelíthető területeken

> a civil lakosság alig 10, az ostromlott területeken pedig csak az 1 százalékát volt képes ellátni.

O'Brien sürgette, hogy a felkelők kezén lévő, Damaszkuszhoz közeli Madája város lakossága orvosi segítséget kaphasson.

Ertharin Cousin, a Világélelmezési Program (WFP) igazgatója emlékeztette a Biztonsági Tanácsot arra, hogy

> az érintett területek több mint fele már három éve áll ostrom alatt,

amit botrányosnak nevezett. Rámutatott, hogy a Damaszkusz környéki településeken az élelmiszerek ára duplája vagy a háromszorosa a fővárosinak.

KAPCSOLÓDÓ CIKKEK

- Putyin távozásra kérte Aszadot
- Fegyverekről hallani sem akarnak
- Civilek és katonák tucatjait mészárolták le az Iszlám Állam emberei

SZÍRIA, SEGÉLYSZÁLLÍTMÁNY, ENSZ

Tweet G+1 0

EZ ÉRDEKELNI FOGJA

BEZÁR ✕

Harmi dal olcsóbb is lehetne a 3-as metró...

A belgák többsége szerint terrortámadás fogja érni Belgiumot

AJÁNLAT

Spóroljon velünk lakásbiztosításán!
Online lakásbiztosítás díjszámítás és szerződéskötés teljes körű ügyintézéssel.

Rétvári Bence majdnem elhányta magát

Tippeljen, hány új metrót terveznek az olimpiára!

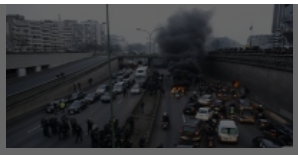

Elsírta magát Lagzi Lajcsi

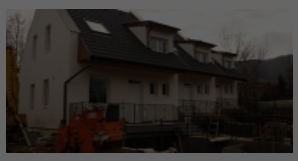

Ezért ijesztő egyeseknek a csok

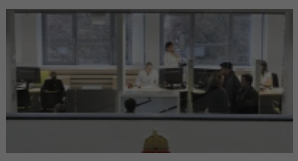

Köztisztviselő? Jobban jár, ha önként felmond

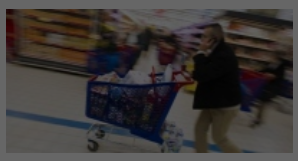

Újabb pofont kaphat a kereskedelem

1 valamitől olvad a zsir
Új módszer fogyaszt, amig alszol! Olvasd és nézd, hogyan olvad a zsir
h i r d e t é s
h i r d e t é s

AJÁNLAT

h i r d e t é s

h i r d e t é s

h i r d e t é s

Farmolj, mint egy király!
Farmolni mindenki szeret!
h i

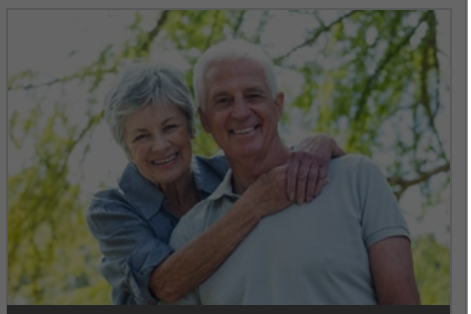

Nyugdíjbiztosítás egyszerűen!
Évi 20%-os adójóváírással, garantált hozammal, befektetési kockázatok nélkül.
h i

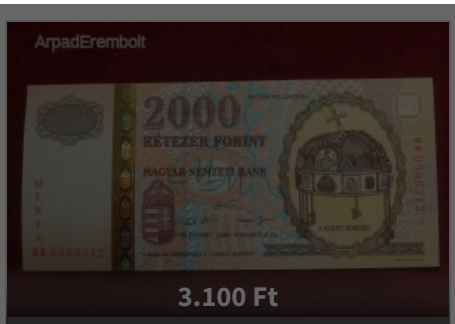

3.100 Ft

MINTA !!!
MILLENNIUM 2.000
FORINT 2000 MM

h i

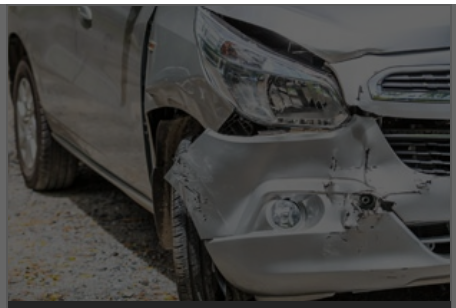

Védje autóját CASCO-val

Kalkuláljon és kösse meg CASCO biztosítását!

h i

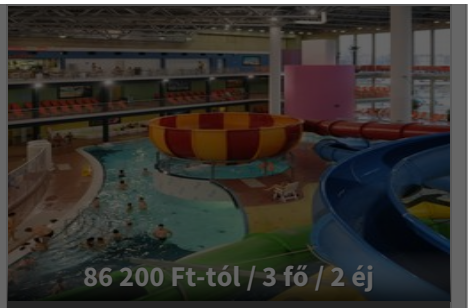

86 200 Ft-tól / 3 fő / 2 éj

Hunguest Hotel Forrás Szeged

Fergeteges csobbanás

h i

Komplett e-cigaretta készletek! MOST ajándékba adunk 30 ml liquidet akciós e-cigarettádhoz!

üzletrész direkt hirdetés

Hrenko Online Marketing Inspirációk: Ingyenes workshop, idén először Jelentkezz most!

üzletrész direkt hirdetés

Jó illatot az öltözőbe is! SanOdor, az érezhető higénia. Nézd meg megoldásainkat most!

üzletrész direkt hirdetés

A weboldalunkon cookie-kat használunk, hogy a legjobb felhasználói élményt nyújthassuk. Részletes leírás

RENDBEN